

Newsletter

versión 11 - 1^o entrega

SLU Sist. Local Unificado



Secretaría de Hacienda
Unidad Informática

SLU

Módulo de Contabilidad

Cuadro 9 – Compatibilidad de Estados Contables

Se incorpora en el Módulo de Contabilidad del SLU, un nuevo listado denominado: 'Cuadro 9 – Compatibilidad de Estados Contables' (Sapi 76743).

Este listado se confeccionó de acuerdo a lo definido por CGN, en función del pedido de información que la CGN le hace a los SAF's para el cierre de ejercicio.

Se puede emitir en los siguientes dos puntos de menú del Slu:

Contabilidad General -> Consultas e Informes -> Cuadro 9 – Compatibilidad de Estados Contables

Cuadros de Cierre -> Estados Contables -> Cuadro 9 – Compatibilidad de Estados Contables

Este listado reemplaza a la versión anterior que se emitía por Bussiness Object.

Se modificó el Manual de Usuario agregándose la parte que se detalla a continuación:

2.5.7. Cuadro 9 – Compatibilidad de Estados Contables

Esta opción de menú se encuentra dada de alta sólo para el Slu.

Para acceder a esta opción, ingresar a los siguientes puntos del menú:

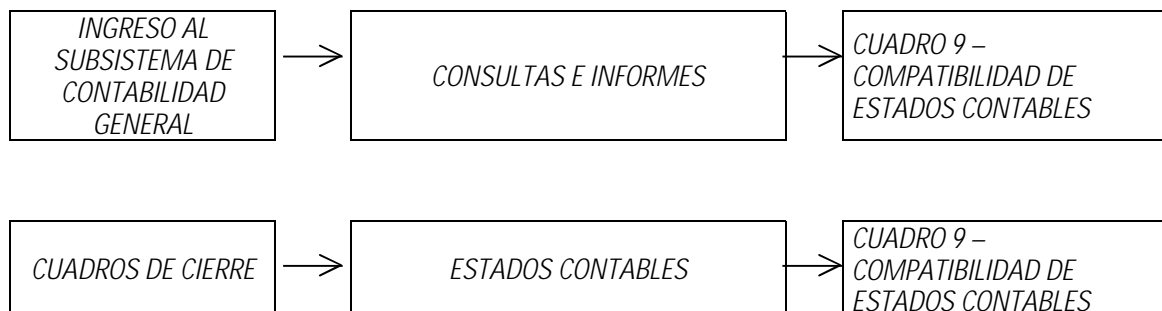

Se le presenta al usuario la siguiente pantalla:

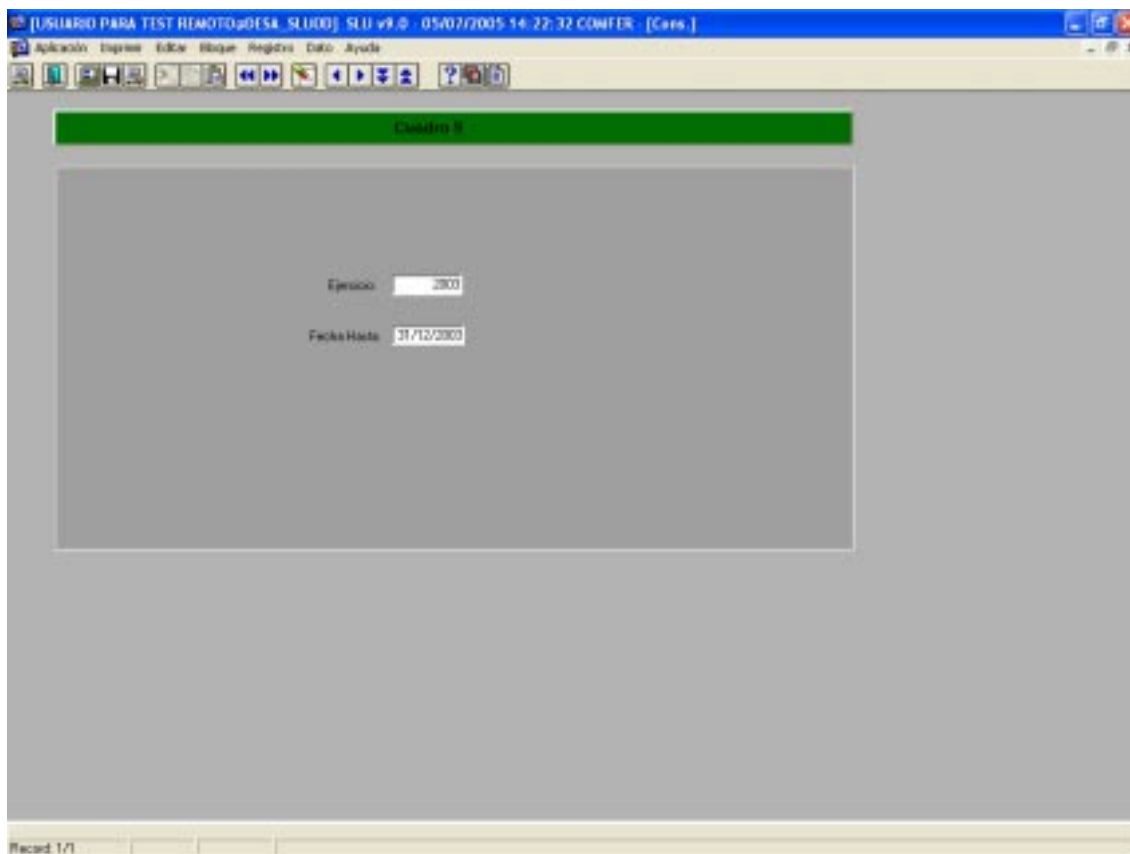

En esta pantalla se ingresan los parámetros para generar el Cuadro 9, dicho informe se puede ejecutar por pantalla, por archivo o por listado.

Los parámetros del reporte son los siguientes:

- Ejercicio
- Fecha contable hasta

Si se selecciona la opción del informe por pantalla, se presenta el siguiente formato de informe:

CG RPTS CUADRO9: Previewer

DESARROLLO
UNIDAD INFORMATICA

CUADRO 9

ORDENES PARA TEST REPETICIONES CUADRO
25/07/2005 14:28:18
CG_RPTS_CUADRO9

SRF: DE: CODER					
CONCEPTO	IMPORTE GCM M. 31/12/2002	PLANS PRESUPUESTADOS M. 31/12/2003	PLANS NO PRESUPUEST. M. 31/12/2003	PLANS DIFERES M. 31/12/2003	IMPORTE GCM M. 31/12/2003
ACTIVO					
Activos corrientes					
Disponibilidad	22.870.712,38	7.702.702,41	(2.889.399,10)	9.882.247,38	28.297.854,67
Caja	0,00	1.228,89	0,00	1.228,00	1.228,00
Bancos	22.869.823,07	7.699.460,41	(2.889.399,10)	9.880.989,38	28.270.311,77
Permisos para Compras de la escuela	0,00	0,00	0,00	0,00	0,00
Fondo Rotatorio	228.327,37	0,00	(22.400,00)	170.887,37	82.799,00
Inversiones Financieras	0,00	0,00	0,00	0,00	0,00
Inversiones temporales	0,00	0,00	0,00	0,00	0,00
Financiamiento y valores	0,00	0,00	0,00	0,00	0,00
Programas de Inversiones otorgadas	0,00	0,00	0,00	0,00	0,00
Prerogativa para el uso de la escuela y/o por el G.E. de otras.	0,00	0,00	0,00	0,00	0,00
Prerogativa para el uso de la escuela. Inversiones Financieras	0,00	0,00	0,00	0,00	0,00
Permisos para diferenciar de retención.	0,00	0,00	0,00	0,00	0,00
Cuentas	2.342,34	(2.788,41)	0,00	(2.788,41)	497,62

IMPORTANTE

Ante Cualquier duda o consulta comuníquese con Mesa de Atención a Usuarios y/o al Equipo de Réplicas.